

# SCHEDA TUTA PILOTA PERSONALIZZATA CUSTOM DRIVER SUIT FORM



Inviare il presente modulo via mail a MOMO Srl - [custom@momo.it](mailto:custom@momo.it) - Please submit this form by mail to MOMO Srl - [custom@momo.it](mailto:custom@momo.it)  
Allegare al presente modulo il bozzetto e i files/loghi utilizzati (.ai, .eps, .pdf, .jpg, 300 dpi) - Attach to this form the completed sketch and all files/logos used (.ai, .eps, .pdf, .jpg, 300 dpi)

## 1

### DATI CLIENTE - CUSTOMER INFORMATION

1.1 - NOME E COGNOME - FIRST NAME AND LAST NAME

1.2 - INDIRIZZO - ADDRESS

1.3 - TELEFONO - PHONE

1.4 - FAX

NUMERO - NUMBER

NUMERO - NUMBER

1.5 - E-MAIL

## 2

### COLORI TESSUTO DISPONIBILI - AVAILABLE FABRIC COLORS

2.1 - NOMEX 858 - NOMEX 858

	Orange Fluorescent "Flame" Pantone Textile 17-1462 TPX		Grey "Arctic Ice" Pantone Textile 13-4110 TPX
	Orange Fluorescent "Red Orange" Pantone Textile 17-1464 TPX		Orange "Popsicle" Pantone Textile 17-1350 TPX
	Yellow Fluorescent "Blazing Yellow" Pantone Textile 12-0643 TPX		Penske Yellow "Vibrant Yellow" Pantone Textile 13-0858 TPX
	Green Fluorescent "Green Flash" Pantone Textile 13-0859 TPX		Yellow "Yellow Chrome" Pantone Textile 13-0859 TPX
	Blue Fluorescent "Blue Atoll" Pantone Textile 16-4535 TPX		Green "Classic Green" Pantone Textile 16-6340 TPX
	White "Egret" Pantone Textile 11-0103 TPX		Light Blue "Directoire Blue" Pantone Textile 18-4244 TPX
	Black "Jet Black" Pantone Textile 19-0303 TPX		Royal "True Blue" Pantone Textile 19-4057 TPX
	Dark Grey "Quick Silver" Pantone Textile 17-3907 TPX		Royal "Nautical Blue" Pantone Textile 19-4050 TPX

2.2 - MAGLINA - KNIT (GUSSET)

	White "Gardenia" Pantone Textile 11-0604 TPX
	Black "Anthracite" Pantone Textile 19-4007 TPX
	Grey "High Rise" Pantone Textile 15-4101 TPX
	Yellow "Saffron" Pantone Textile 14-1064 TPX
	Royal "Classic Blue" Pantone Textile 19-4052 TPX
	Navy "Estate Blue" Pantone Textile 19-4027 TPX
	Red "High Risk Red" Pantone Textile 18-1763 TPX

# 3

## COLORI TUTA - SUIT COLORS

3.1 - ESTERNO COLLO - EXTERNAL NECK

COLORE - COLOR .....

3.2 - INTERNO COLLO - INTERNAL NECK

COLORE - COLOR .....

3.3 - SPALLINE - EPAULET

COLORE - COLOR .....

3.4 - CINTURA - BELT (SE PRESENTE - IF ANY)

COLORE - COLOR .....

3.5 - TORACE - CHEST

COLORE - COLOR .....

3.6 - SCHIENA - BACK

COLORE - COLOR .....

3.7 - MANICA DESTRA - RIGHT SLEEVE

COLORE - COLOR .....

3.8 - MANICA SINISTRA - LEFT SLEEVE

COLORE - COLOR .....

3.9 - GAMBA DESTRA - RIGHT LEG

COLORE - COLOR .....

3.10 - GAMBA SINISTRA - LEFT LEG

COLORE - COLOR .....

3.11 - MAGLINA POLSI - WRIST KNIT

COLORE - COLOR .....

3.12 - MAGLINA CAVIGLIE - ANKLES KNIT

COLORE - COLOR .....

3.13 - MAGLINA GIROMANICA - SLEEVES KNIT

COLORE - COLOR .....

3.14 - MAGLINA SCHIENA - BACK KNIT

COLORE - COLOR .....

# 4

## CINTURA - BELT

4.1 - CINTURA - BELT

SI - YES  FINTA - FAKE  NO - NO

4.2 - NOME SU CINTURA - NAME ON BELT

SI - YES  NO - NO

NOME - NAME .....

4.3 - CARATTERE STAMPATELLO - CAPITAL LETTERS FONT

ABCDE / abcde

4.4 - CARATTERE CORSIVO - ITALIC FONT

ABCDE / abcde

4.5 - BANDIERA SU CINTURA - FLAG ON BELT

SI - YES  NO - NO

NAZIONE - NATION .....

4.6 - GRUPPO SANGUIGNO SU CINTURA - BLOOD TYPE ON BELT

SI - YES  NO - NO

TIPO - TYPE

O Rh-   O Rh+   A Rh-   A Rh+   B Rh-   B Rh+   AB Rh-   AB Rh+

# 5

## CAVIGLIA - ANKLE

5.1 - POLSINO ELASTICO - ELASTIC CUFF

5.2 - SVASATA - BOOT-CUT

# 6

## NOTE - NOTES

.....

.....

## 7

## TASCHE - POCKETS

7.1 - TASCHE FIANCHI - HIP POCKETS

SI - YES

NO - NO

7.2 - TASCA NAVIGATORE - CO-DRIVER POCKET

SI - YES

NO - NO

LATO DESTRO - RIGHT SIDE

LATO SINISTRO - LEFT SIDE

## 8

## LOGHI - LOGOS

8.1 - LOGHI RICAMATI - EMBROIDERED LOGOS

8.2 - LOGHI STAMPATI - PRINTED LOGOS

## 9

## SCHEDA DATI PILOTA - DRIVER DATA SHEET

## IMPORTANTE:

Se si desidera ordinare una tuta standard MOMO, consultare la tabella "A" a pagina 4 e specificare la taglia desiderata al punto 10.1.  
Se si desidera ordinare una tuta MOMO su misura, consultare la tabella "B" a pagina 5 e campi nella tabella misure personalizzate.

## IMPORTANT:

If you would like to order a MOMO standard suit size, please consult chart "A" at page 4 and specify the desired size at point 10.1.  
If you would like a custom MOMO suit, please consult chart "B" at page 5 and fill out the custom measure chart.

9.1 - GENERE - GENDER

UOMO - MALE

DONNA - FEMALE

BAMBINO - CHILD

(SOTTO 150 cm - BELOW 150 cm)

9.2 - NOME TEAM - TEAM NAME

9.3 - NOME PILOTA - DRIVER NAME

9.4 - CORPORATURA - BUILD

SNELLA - THIN

NORMALE - NORMAL

ROBUSTA - ROBUST

9.5 - VESTIBILITA' - FIT

ATTILLATA - SLIM

NORMALE - REGULAR

MORBIDA - LOOSE

9.6 - PESO PILOTA - DRIVER WEIGHT

PESO (kg) - WEIGHT (kg)

PESO (lbs) - WEIGHT (lbs)

9.7 - ALTEZZA PILOTA - DRIVER HEIGHT

ALTEZZA (cm) - HEIGHT (cm)

ALTEZZA (feet) - HEIGHT (feet)

## 10

## MISURE TUTA - SUIT MEASUREMENTS

10.1 - TUTA STANDARD - STANDARD SUIT (tabella "A" pagina 4) - (table "A" page 4)

TAGLIA - SIZE

10.2 - TUTA SU MISURA - TAILORED SUIT (tabella "B" pagina 5) - (table "B" page 5)

**IMPORTANTE:** Se le tue misure coincidono con la tabella sotto, compilare il campo taglia "TUTA STANDARD" nella sezione misure 10.1.

**IMPORTANT:** If your measurements coincide with the measurements of this chart, fill out "STANDARD SUIT" in section 10.1.

## SISTEMA METRICO - METRIC SYSTEM

	48	50	52	54	56	58	60	62	64
<b>PESO (kg)</b> WEIGHT (kg)	65/75	70/80	75/85	83/88	85/92	87/95	90/100	95/110	105/115
<b>ALTEZZA (cm)</b> HEIGHT (cm)	165/175	170/180	173/183	177/187	182/190	185/195	187/198	190/200	190/200
<b>TORACE (cm)</b> CHEST (cm)	95/98	99/102	103/106	107/110	111/114	115/118	119/122	123/126	127/130
<b>VITA (cm)</b> WAIST LINE (cm)	83/86	87/90	91/94	95/98	99/102	103/106	107/110	111/114	115/119
<b>BACINO (cm)</b> HIPS (cm)	95/98	99/102	103/106	107/110	111/114	115/118	119/122	123/126	127/130
<b>COSCIA (cm)</b> THIGH (cm)	53/56	55/58	57/60	59/62	61/63	63/66	65/68	67/70	68/72
<b>BRACCIO (cm)</b> ARM (cm)	60/64	62/66	64/68	66/70	68/72	70/74	71/75	71/75	72/76
<b>INTERNO GAMBA (cm)</b> INSIDE LEG (cm)	74/78	76/80	78/82	80/84	82/86	84/88	85/89	85/89	87/91
<b>SPALLE (cm)</b> SHOULDERS (cm)	41/45	43/47	45/50	46/51	46/52	47/53	48/54	49/55	50/56
<b>SCHIENA (cm)</b> BACK (cm)	46/50	47/51	48/52	48/53	49/54	49/55	50/56	51/56	52/58

## SISTEMA IMPERIALE - IMPERIAL UNIT

	S		M		L		XL		XXL	
	48	50	52	54	56	58	60	62	64	
<b>PESO (lbs)</b> WEIGHT (lbs)	143/165	154/176	165/187	183/194	187/203	192/209	198/220	209/243	231/254	
<b>ALTEZZA (feet)</b> HEIGHT (feet)	5'4/5'7	5'5/5'9	5'6/5'11	5'8/6'1	5'9/6'2	6'0/6'4	6'1/6'5	6'2/6'5	6'3/6'6	
<b>TORACE (in)</b> CHEST (in)	37/39	39/40	41/42	42/43	44/45	45/47	47/48	48/50	50/51	
<b>VITA (in)</b> WAIST LINE (in)	33/34	34/35	36/37	37/39	39/40	41/42	42/43	44/45	45/47	
<b>BACINO (in)</b> HIPS (in)	37/39	39/40	41/42	42/43	44/45	45/47	47/48	48/50	50/51	
<b>COSCIA (in)</b> THIGH (in)	21/22	22/23	22/24	23/24	24/25	25/26	26/27	26/28	27/28	
<b>BRACCIO (in)</b> ARM (in)	24/25	24/26	25/27	26/28	27/28	28/29	28/30	28/30	28/30	
<b>INTERNO GAMBA (in)</b> INSIDE LEG (in)	29/31	30/32	31/32	32/33	32/34	33/35	34/35	34/35	34/36	
<b>SPALLE (in)</b> SHOULDERS (in)	16/18	17/19	18/20	18/20	18/21	19/20	19/21	19/22	20/22	
<b>SCHIENA (in)</b> BACK (in)	18/20	19/20	19/21	19/20	19/21	19/22	20/22	20/22	21/23	

**IMPORTANTE:** Se le tue misure differiscono da quelle standard, segui le indicazioni sotto e prendi le misure con un metro da sarta direttamente sopra la sottotuta. Compila successivamente i campi nella tabella misure personalizzate.

**IMPORTANT:** If your measurements differ from standard size, please have yourself measured with a tailor measuring tape and fill out the custom measure chart. Measure the body while wearing racing undergarments.

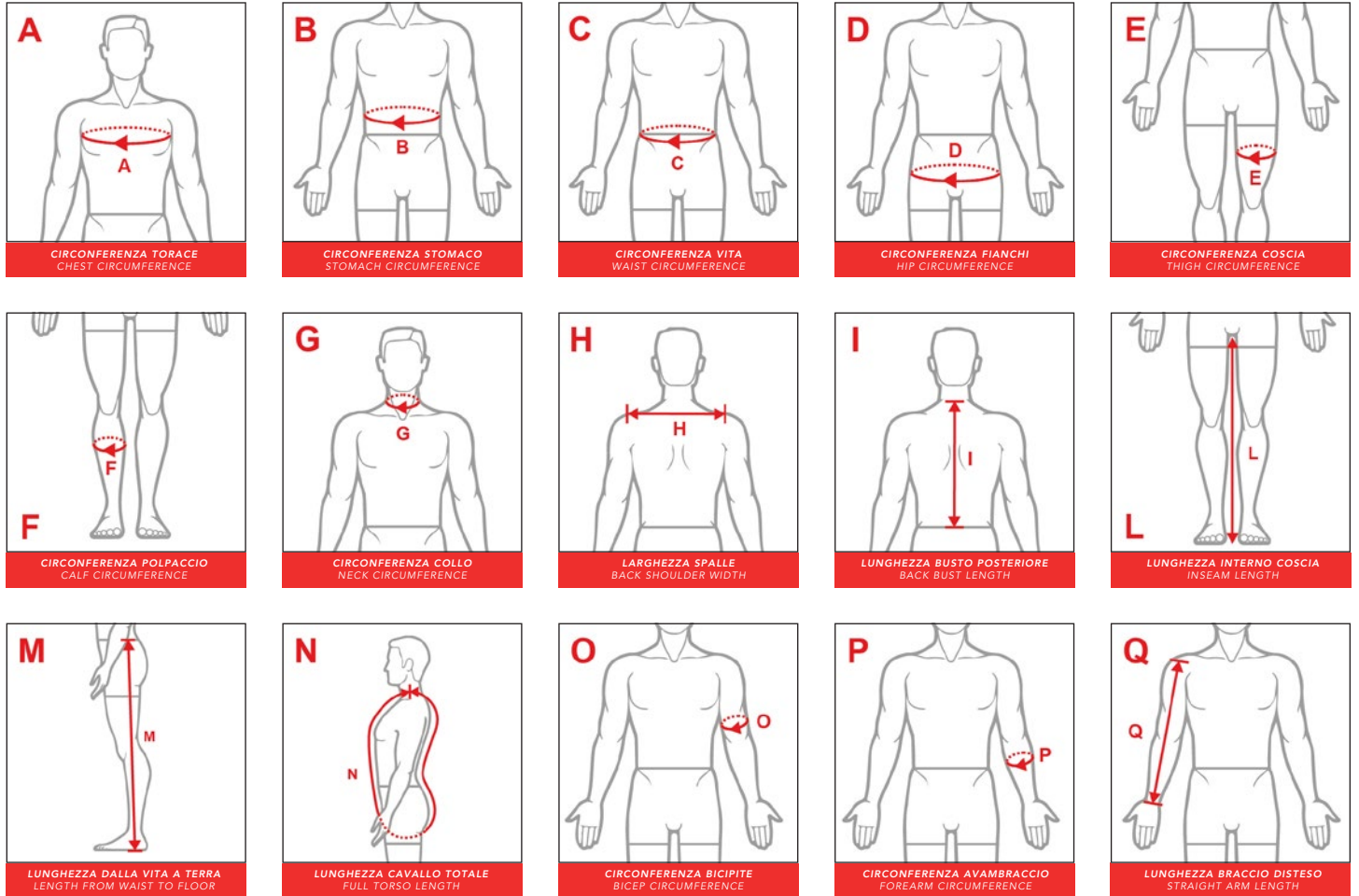

<b>A</b>	TORACE CHEST	<input type="text"/> cm <input type="text"/> in	<b>B</b>	STOMACO STOMACH	<input type="text"/> cm <input type="text"/> in	<b>C</b>	VITA WAIST	<input type="text"/> cm <input type="text"/> in
<b>D</b>	FIANCHI HIP	<input type="text"/> cm <input type="text"/> in	<b>E</b>	COSCIA THIGH	<input type="text"/> cm <input type="text"/> in	<b>F</b>	POLPACCIO CALF	<input type="text"/> cm <input type="text"/> in
<b>G</b>	COLLO NECK	<input type="text"/> cm <input type="text"/> in	<b>H</b>	SPALLE SHOULDER	<input type="text"/> cm <input type="text"/> in	<b>I</b>	BUSTO BUST	<input type="text"/> cm <input type="text"/> in
<b>L</b>	INTERNO COSCIA INSEAM LENGTH	<input type="text"/> cm <input type="text"/> in	<b>M</b>	LUNGHEZZA VITA WAIST LENGTH	<input type="text"/> cm <input type="text"/> in	<b>N</b>	CAVALLO FULL TORSO	<input type="text"/> cm <input type="text"/> in
<b>O</b>	BICIPITE BICEP	<input type="text"/> cm <input type="text"/> in	<b>P</b>	AVAMBRACCIO FOREARM	<input type="text"/> cm <input type="text"/> in	<b>Q</b>	BRACCIO ARM	<input type="text"/> cm <input type="text"/> in

### LEGENDA - LEGEND

<b>A</b>	CIRCONFERENZA TORACE: APPENA SOTTO LE ASCELLE, NEL PUNTO PIÙ LARGO
<b>B</b>	CIRCONFERENZA STOMACO: LIVELLO OMBELICO, NEL PUNTO PIÙ LARGO
<b>C</b>	CIRCONFERENZA VITA: ALL'ALTEZZA DESIDERATA DELLA CINTURA
<b>D</b>	CIRCONFERENZA FIANCHI: ALL'ALTEZZA DEI GLUTEI NEL PUNTO PIÙ LARGO
<b>E</b>	CIRCONFERENZA COSCIA: PARTENDO DA 10 cm SOTTO LA CUCITURA DEL CAVALLO
<b>F</b>	CIRCONFERENZA POLPACCIO: NEL PUNTO PIÙ LARGO
<b>G</b>	CIRCONFERENZA COLLO: DALLA BASE DEL COLLO
<b>H</b>	LARGHEZZA SPALLE: DA UNA TESTA DELL'OMERO ALL'ALTRA
<b>I</b>	LUNGHEZZA BUSTO POSTERIORE: DALLA BASE POSTERIORE DEL COLLO ALLA VITA
<b>L</b>	LUNGHEZZA ENTROGAMBA: DALL'INGUINE FINO A TERRA
<b>M</b>	LUNGHEZZA DALLA VITA A TERRA: LUNGO IL FIANCO ESTERNO
<b>N</b>	LUNGHEZZA CAVALLO TOTALE: DALLA BASE POSTERIORE DEL COLLO ALLA BASE ANTERIORE DEL COLLO
<b>O</b>	CIRCONFERENZA BICIPITE: DISTESO, NEL PUNTO PIÙ LARGO
<b>P</b>	CIRCONFERENZA AVAMBRACCIO: DISTESO, NEL PUNTO PIÙ LARGO
<b>Q</b>	LUNGHEZZA BRACCIO DISTESO: DALLA TESTA DELL'OMERO AL POLSO

<b>A</b>	CHEST CIRCUMFERENCE: WIDEST AREA, TYPICALLY AT ARM PIT LEVEL
<b>B</b>	STOMACH CIRCUMFERENCE: LARGEST POINT
<b>C</b>	WAIST CIRCUMFERENCE: WHERE YOU LIKE YOUR BELT
<b>D</b>	HIP CIRCUMFERENCE: WIDEST POINT OF HIPS & BUTTOCKS
<b>E</b>	THIGH CIRCUMFERENCE: MEASURE 10 cm DOWN FROM CROTCH SEAM
<b>F</b>	CALF CIRCUMFERENCE: LARGEST POINT
<b>G</b>	NECK CIRCUMFERENCE: MEASURE AT BASE OF NECK
<b>H</b>	BACK SHOULDER WIDTH: ACROSS BACK SHOULDER BONE TO BONE
<b>I</b>	BACK BUST LENGTH: FROM NECK TO WAIST (BACK)
<b>L</b>	INSEAM LENGTH: MEASURE SNUGLY IN BODY CROTCH SEAM TO FLOOR
<b>M</b>	LENGTH FROM WAIST TO FLOOR: MEASUREMENT TAKEN FROM OUTER SIDE
<b>N</b>	FULL TORSO: MEASURE A COMPLETE CIRCLE SNUGLY FROM TOP SHOULDER TO BOTTOM OF CROTCH BACK TO TOP
<b>O</b>	BICEP CIRCUMFERENCE: FLEXED LARGEST POINT
<b>P</b>	FOREARM CIRCUMFERENCE: FLEXED LARGEST POINT
<b>Q</b>	STRAIGHT ARM LENGTH: WHERE SHOULDER & ARM MEET TO WRIST JOINT

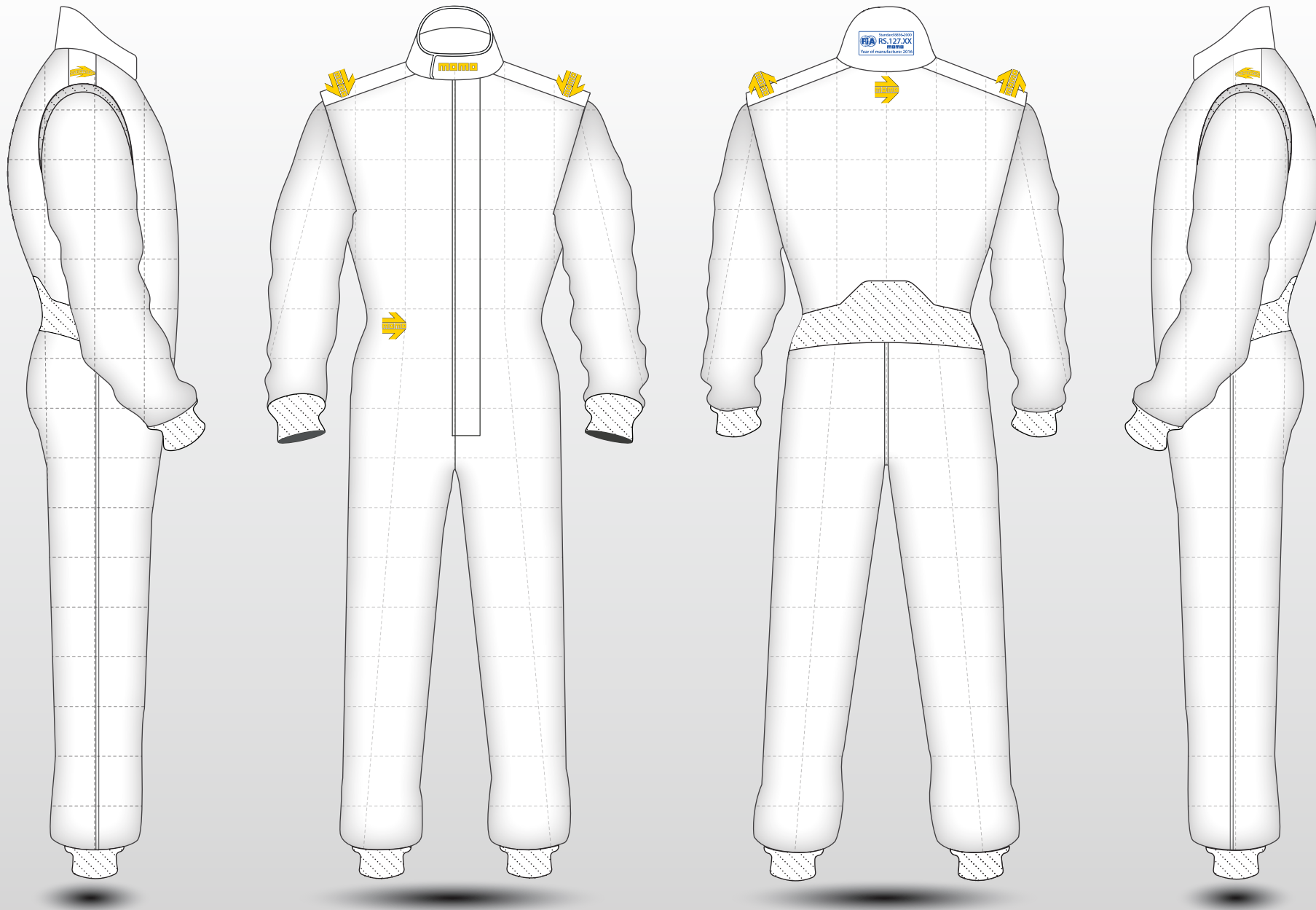

SUIT MODEL:

**CORSA**  
**EVO**

COLOR REFERENCE:

NOTES:

VERSION:

REVISION:

DATE:

